



การไฟฟ้าส่วนภูมิภาค
PROVINCIAL ELECTRICITY AUTHORITY

Switching Deadline

20 ก.ย. 66

เลขที่ ก.๓.กบข.(ตบ.)๓๔๙๗/๒๕๖๖

วันที่ ๔ กันยายน ๒๕๖๖

ชื่อผู้รับ นายพัทธนันท์ พิชิตสุวรรณชล

ตำแหน่ง อก.ปบ.(ก.๓)

ชื่อผู้ส่ง นายสมหมาย ชื่นด้วง

ตำแหน่ง อก.บข.(ก.๓)

ด้วยการไฟฟ้า กบข.(ก.๓) จะขอตัดไฟเพื่อปฏิบัติงานเปลี่ยนสวิตช์โคมิต Riser Pole สถานีไฟฟ้าบ้านโป่ง ๑ ตามแผนผังสังเขปแนบ จำนวน ๑ แผ่น ดังนี้

ที่	ฟีดเดอร์	วัน/เดือน/ปี	ตั้งแต่เวลา	ถึงเวลา	ลักษณะงานที่ปฏิบัติ/บริเวณ	จาก	ถึง	ผู้ควบคุมงาน
๑.	BPA 03VB-01 BPA 07VB-01 BPA 09VB-01	17 ก.ย. 66	08.30 น.	16.30 น.	เปลี่ยนสวิตช์โคมิต เสา Riser Pole หน้า สฟ. โดยวิธี Hotline กระเช้า	BPA 03VB-01 BPA 07VB-01 BPA 09VB-01	BPA 03S-01 BPA 07S-01 BPA 09S-01	นายอนุพันธ์ เปรมศิริ ทพ.ตบ.
๒.	BPA 02VB-01 BPA 04VB-01 BPA 08VB-01	23 ก.ย. 66	08.30 น.	16.30 น.		BPA 02VB-01 BPA 04VB-01 BPA 08VB-01	BPA 02S-01 BPA 04S-01 BPA 08S-01	
๓	BPA 01VB-01 BPA 05VB-01 BPA 06VB-01	24 ก.ย. 66	08.30 น.	16.30 น.		BPA 01VB-01 BPA 05VB-01 BPA 06VB-01	BPA 01S-01 BPA 05S-01 BPA 06S-01	
๔	BPA 10VB-01	25 ก.ย. 66	08.30 น.	16.30 น.		BPA 10VB-01	BPA 10 S-01	

พื้นที่ที่มีผู้ใช้ไฟได้รับผลกระทบ(ไฟดับ).....

ผู้ประสานงานการดับไฟ ชื่อ นายเศรษฐวิชัย เปาวรัตน์ ตำแหน่ง พชง.๕ ผตบ.กบข.(ก.๓) โทร 093-995-9355

พื้นที่ ที่ขอตัดไฟปฏิบัติงานมีสายเคเบิลใยแก้วนำแสงของ กฟภ. (หากมีโอกาสชำรุด ผคส.กรส.(ก.๓) จะไปตรวจสอบก่อนปฏิบัติงาน)

๑. มีสายเคเบิลใยแก้วนำแสง ๑.๑ มีโอกาสชำรุด ๑.๒ ไม่มีโอกาสชำรุด
๒. ไม่มีสายเคเบิลใยแก้วนำแสง

(นายสมหมาย ชื่นด้วง)

ตำแหน่ง อก.บข.(ก3)

สำหรับแผนควบคุมการจ่ายไฟ (ผคฟ.) กฟภ.๓

เรียน อก.ปบ.(ก.๓)

ผคฟ. พิจารณาแล้วเห็นควร

อนุมัติให้ดับไฟตามคำขอข้อ 4 ฟีดเดอร์ BPA 10VB-01 Breaker ถึง Pothead

ในวันที่ ๒๕ ก.ย. ๖๖ ตั้งแต่เวลา 08:30 น. ถึง 16:30 น. ตามใบสั่งทำสวิตซ์ซึ่งเลขที่ 1344/2566

อนุมัติให้ดับไฟตามคำขอข้อ.....ฟีดเดอร์.....จาก.....ถึง.....

ในวันที่.....ตั้งแต่เวลา.....น. ถึง.....น. ตามใบสั่งทำสวิตซ์ซึ่งเลขที่.....

พนักงานศูนย์ฯ นาย สุธี ศรีจันทร์ ประสานงานการขอตัดไฟกับ K. ๖ เศรษฐวิชัย เปาวรัตน์

สำหรับผู้อนุมัติ

ที่ ก.๓ กบข.(คฟ.)

เรียน ผจก. กฟภ.๓

อก.บข.(ก.๓), อก.รว.(ก.๓)

อนุมัติ และแจ้ง จป. เพื่อตรวจสอบความปลอดภัย

พร้อมทั้งลงข้อมูลแจ้งแผนดับไฟลงใน www.pea.co.th

(นายอนุพันธ์ เปรมศิริ)
๒๕๖.๖ กทท. ม.ค.

ขั้นตอนการสวิตซ์ซึ่ง 2 แผ่น

แผนผังแนบ 3 แผ่น

ผจก. 2 (สถานี บ้านโป่ง 1 (BPA))

เพื่อทราบ และจัดพนักงานเข้าปฏิบัติงานร่วมกับศูนย์ฯ นครปฐม

ตั้งแต่วันที่ 08:00 น. เป็นต้นไป จนกว่างานจะแล้วเสร็จ

(นายเลอพงศ์ แก่นจันทร์)
รท.ปบ.(ก3) ปฏิบัติงานแทน อก.ปบ.(ก3)

(นายเลอพงศ์ แก่นจันทร์)
รท.ปบ.(ก3) ปฏิบัติงานแทน อก.ปบ.(ก3)

ใบสั่งทำสวิตชิง

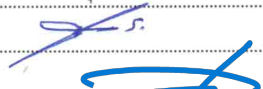
1. สถานที่ทำงาน	สถานีฯ บ้านโป่ง 1 (BPA)					
2. กำหนดวันที่ทำงาน	25 ก.ย. 66	เวลา	08.30 น.	ถึง เวลา	16.30	น.
3. ผู้ขอทำงาน	กบข.(ก3)	งานที่ทำ	เปลี่ยนใบมีด Riser Pole BPA10S-01		ตามใบขอปฏิบัติงาน	1344/2566
4. เตรียมการสวิตชิงโดย		นายสุธี ศรีเพ็ชร	วันที่	15 กันยายน 2566		
5. ตรวจสอบสวิตชิงโดย			วันที่	15 กันยายน 2566		
6. อนุมัติสวิตชิงโดย			วันที่	15 กันยายน 2566		
7. สั่งทำสวิตชิงโดย	1. นายณกรณ์ธร,นางสาวพิชชา,นายณัฐกาญจน์,นายสุธี,นายสามารถ (กะ1 00.00 น. - 08.00 น.) 2. นายสถาพร,นายจิรวัดน์,นายพิชชา,นายวีรวัชร,นายอมร (กะ2 08.00 น. - 16.00 น.) 3. นายพีรภัทร,นายขุนทอง,นายศักดิ์สิทธิ์,นายพนิต (กะ3 16.00 น. - 24.00 น.)					

ที่	รหัสอุปกรณ์	สภาพอุปกรณ์ ปกติก่อน ดำเนินการ	ดำเนินการ	เวลา	ผู้ดำเนินการ	ผู้สั่งการ	หมายเหตุ
1	ตรวจสอบอุปกรณ์ตัดตอนก่อนทำการสวิตชิง						
2	BP1-KT3A	"OLTC" Auto	"OLTC" Manual		EGAT		- Load = 18.6 MW
3	BP1-KT1A//2A	"OLTC" Auto	"OLTC" Manual		EGAT		- Load = 24.48 MW
4	BPA05VB-01	"ON" Auto Reclose	"OFF" Auto Reclose		BPA		- Load = 4.46 MW
5	BPA10VB-01	"ON" Auto Reclose	"OFF" Auto Reclose		BPA		- Load = 3.05 MW
6	ย้ายโหนดวงจร BPA10 ไปจ่ายไฟจาก BPA05						
7	BPA0BVB-01	ปลด	สับ		BPA		- ขนานบัส
8	BPA05S-04	ปลด	สับ		นฐ.		DIS ร้านปะยางข้างศูนย์ฮอนด้า
9	BPA10VB-01	สับ	ปลด		BPA		- -
10	BPA0BVB-01	สับ	ปลด		BPA		- ขนานบัส
11	BPA10S-01	สับ	ปลด		นฐ.		DIS POT HEAD F.10
12	BPA10VB-01	ทรีค "In service"	ทรีค "Out service"		BPA		- -
13	แจ้งพื้นที่ดับไฟให้ กบข. ทราบ						
14	แจ้งให้ กบข. ทำการทดสอบไฟบริเวณที่ปฏิบัติงาน หากไม่พบไฟย้อน						
15	แจ้งให้ชุด กบข. ลงข้อมูล We Safe แล้วให้ปฏิบัติงานได้						
16	BP1-KT3A	"OLTC" Manual	"OLTC" Auto		EGAT		-
17	BP1-KT1A//2A	"OLTC" Manual	"OLTC" Auto		EGAT		-
18	**ขณะ กบข. ปฏิบัติงานให้ทำการ OFF AUTO RECLOSE BPA05VB-01 ไว้ตลอดเวลา**						
19	**กบข. แจ้งว่าจะขอสับ BPA10VG-01 ในภายหลัง**						
	สิ้นสุด Switching ช่วงเช้า						
20	เมื่อ กบข. ปฏิบัติงานแล้วเสร็จ ยืนยันข้อมูลใน We Safe เรียบร้อย และพร้อมจ่ายไฟคืนระบบ						
21	BP1-KT3A	"OLTC" Auto	"OLTC" Manual		EGAT		-
22	BP1-KT1A//2A	"OLTC" Auto	"OLTC" Manual		EGAT		-
23	เมื่อพร้อมจ่ายไฟ						
24	แจ้งพนักงานสถานีฯ ตรวจสอบ BPA10VG-01 อยู่สถานะ " <u>ปลด</u> "						
25	BPA10VB-01	ทรีค "Out service"	ทรีค "In service"		BPA		- -
26	BPA10S-01	ปลด	สับ		นฐ.		DIS POT HEAD F.10

ที่	รหัสอุปกรณ์	สภาพอุปกรณ์ ปกติก่อน ดำเนินการ	ดำเนินการ	เวลา	ผู้ดำเนินการ	ผู้สั่งการ	หมายเหตุ
27	ย้ายโหนดวงจร BPA010 กลับจาก BPA05						
28	BPA0BVB-01	ปลด	สับ		BPA		- ขนานบัส
29	BPA10VB-01	ปลด	สับ คง OFF Auto Reclose		BPA		-
30	BPA05S-04	สับ	ปลด(ใช้โหนดบัสเตอร์)		นร.		DIS ร้านปะยางข้างศูนย์ฮอนด้า
31	BPA0BVB-01	สับ	ปลด		BPA		- ขนานบัส
32	BP1-KT3A	"OLTC" Manual	"OLTC" Auto		EGAT		-
33	BP1-KT1A//2A	"OLTC" Manual	"OLTC" Auto		EGAT		-
34	BPA05VB-01	"OFF" Auto Reclose	"ON" Auto Reclose		BPA		-
35	BPA10VB-01	"OFF" Auto Reclose	"ON" Auto Reclose		BPA		-
	สิ้นสุด Switching ทั้งหมด						

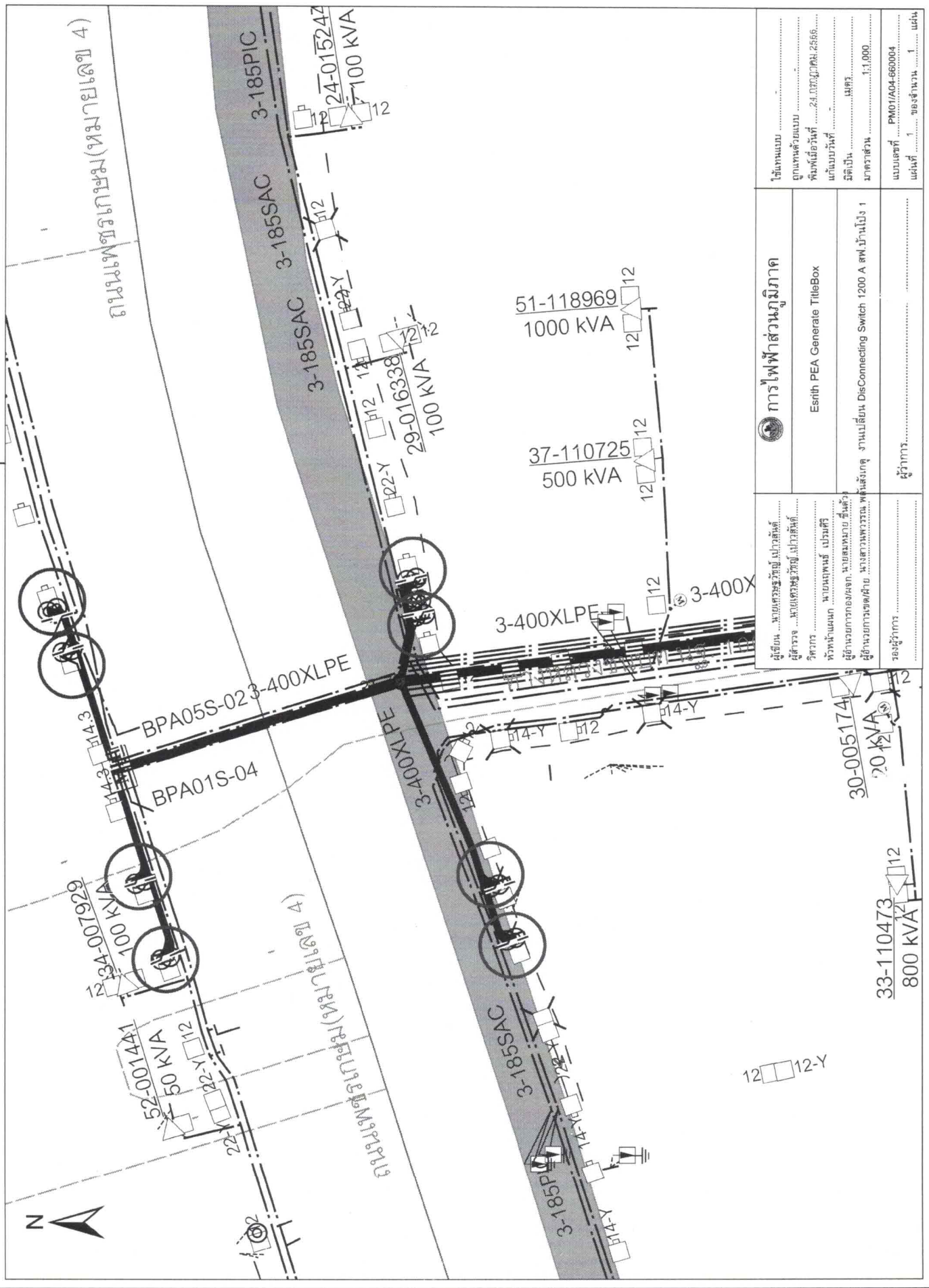

ถนนเพชรเกษม(หมายเลข 4)

ถนนเพชรเกษม(หมายเลข 4)

ใช้แบบ
ถูกเสนอแบบ
พิมพ์เมื่อวันที่	24 กรกฎาคม 2556
แก้ไขวันที่
มีมติ	เห็นชอบ
มาตรฐาน	1:1,000
แบบเลขที่	PM01/A04-660004
แผ่นที่	1 ของจำนวน 1 แผ่น

การไฟฟ้าส่วนภูมิภาค Esrith PEA Generate TitleBox	ผู้เขียน นายเศรษฐวิทย์ ใจแก้วสันต์ ผู้สำรวจ นายเศรษฐวิทย์ ใจแก้วสันต์ วิศวกร นายเทพฤทธิ์ เจริญศรี หัวหน้าแผนก นายเทพฤทธิ์ เจริญศรี ผู้ดำเนินการออกแบบ/แจก นายเทพฤทธิ์ เจริญศรี ผู้ดำเนินการก่อสร้าง นายเทพฤทธิ์ เจริญศรี
	ผู้กำกับโครงการ/แจก นายเทพฤทธิ์ เจริญศรี ผู้ดำเนินการก่อสร้าง นายเทพฤทธิ์ เจริญศรี อนุมัติ/ผู้กำกับ

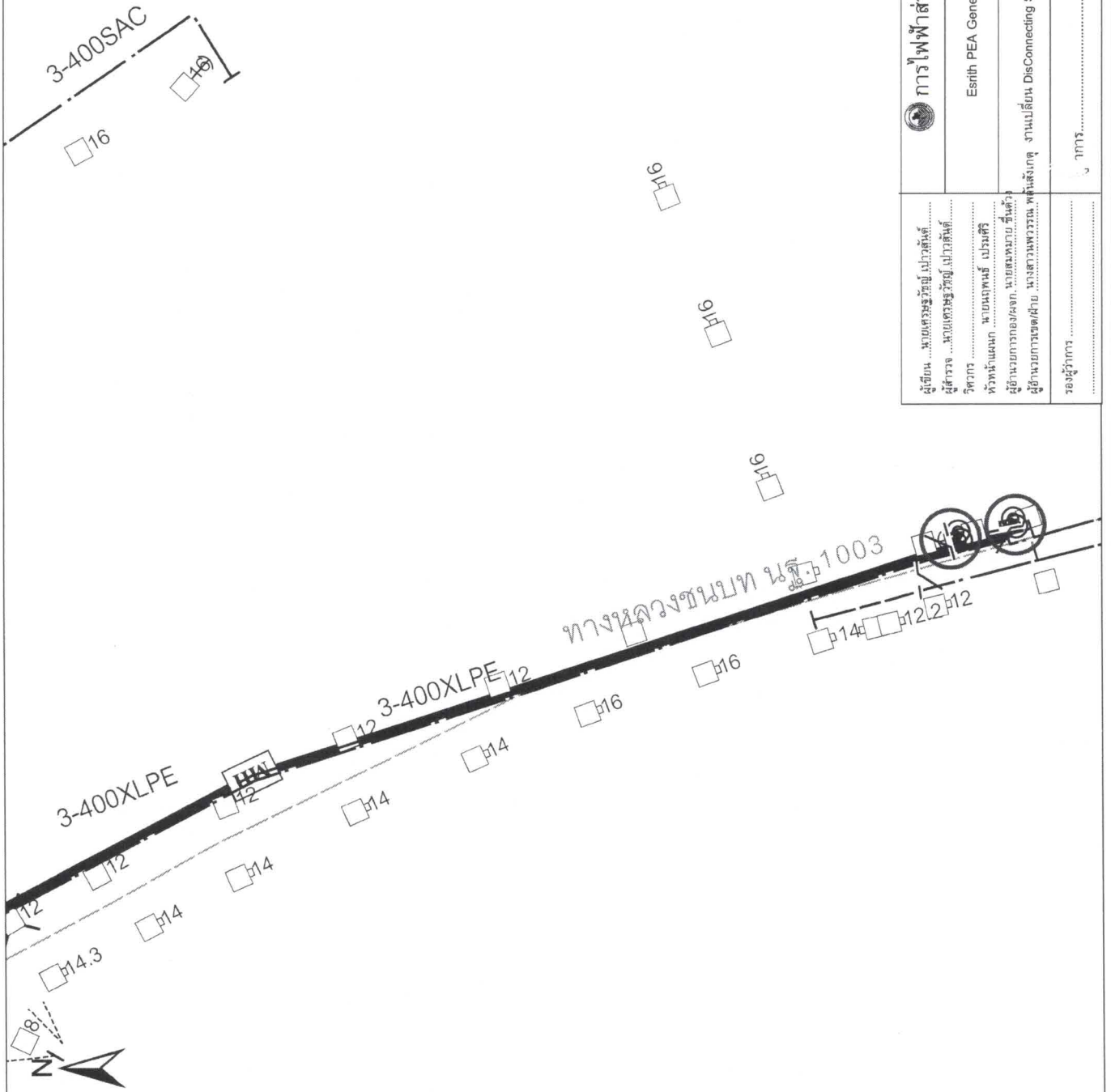

ผู้เขียน นายเศรษฐวิทย์ เปาวลีพันธ์ ผู้สำรวจ นายณัฐวิทย์ เปาวลีพันธ์ วิศวกร นายณัฐวิทย์ เปาวลีพันธ์ หัวหน้าแผนก นายณัฐวิทย์ เปาวลีพันธ์ ผู้อำนวยการกองช่าง นายณัฐวิทย์ เปาวลีพันธ์ ผู้อำนวยการเขตฝ่าย นายณัฐวิทย์ เปาวลีพันธ์ รองผู้อำนวยการ	การไฟฟ้าส่วนภูมิภาค Esrith PEA Generate TitleBox งานเปลี่ยน DisConnecting Switch 1200 A สฟ.บ้านโป่ง 1 ูการ.....	ใช้แทนแบบ ถูกแทนด้วยแบบ พิมพ์เมื่อวันที่ 24 กรกฎาคม 2556 แก้ไขเมื่อวันที่ รับผิดชอบ มาตรฐาน 1:1,000 แบบเลขที่ PM01/A04-660004 แผ่นที่ 1 ของจำนวน 1 แผ่น
---	---	--

BAN PONG 1 SUBSTATION

BPA

034-200426

INC.1	F1,F2,F3,F4,F5
INC.2	F6,F7,F8,F9,F10

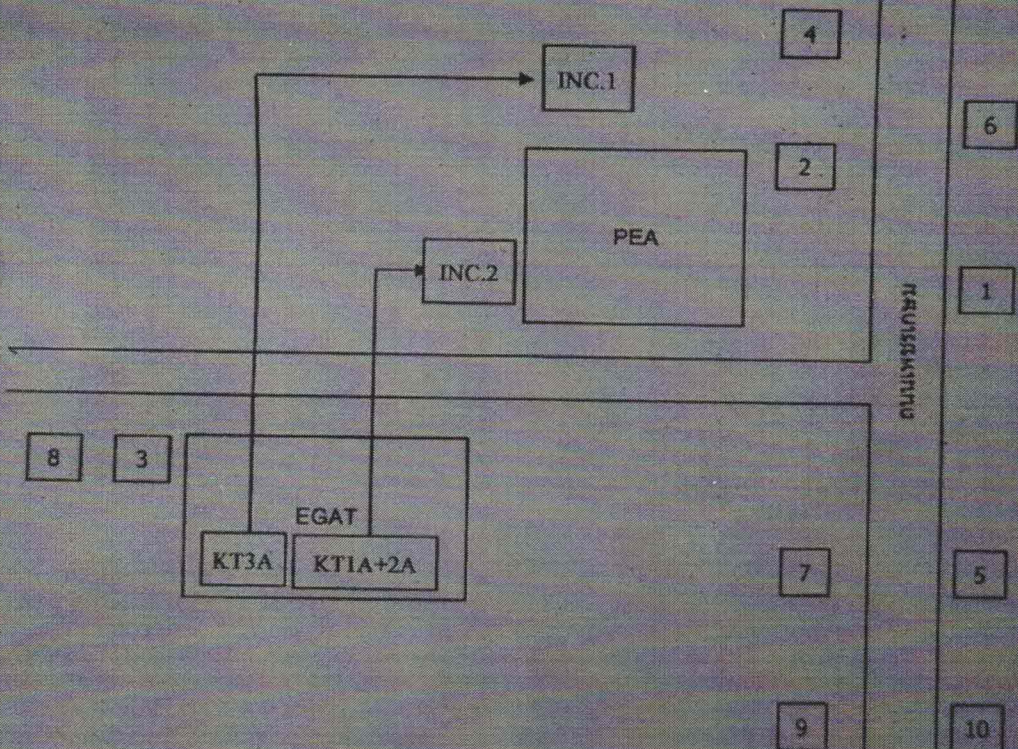

INC.1,2	PHELPS DODGE;2005	XLPE/PE	500Sq.mm.	ABB
OUT1-10	PHELPS DODGE;2005	XLPE/PE	400 Sq.mm.	ABB
CAP.1,2	PHELPS DODGE;2005	XLPE/PE	240 Sq.mm.	ABB
TS.1,2	PHELPS DODGE;2005	XLPE/PE	95 Sq.mm.	ABB

สายบัส

สายบัสกลาง

สายบัส